

**SECTOR 2
SITUACION EXISTENTE**

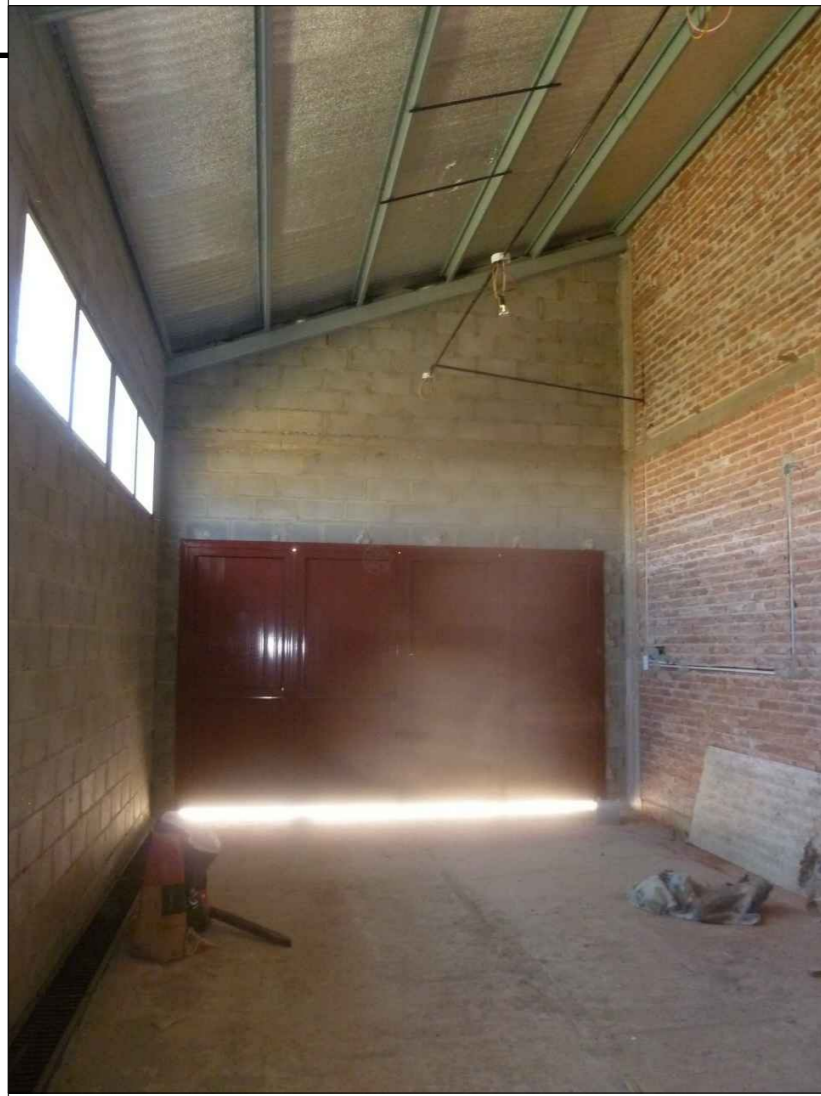

NOTA: TODAS LAS MEDIDAS SE VERIFICARAN EN OBRA

**UNIVERSIDAD NACIONAL DEL LITORAL
DIRECCION DE CONSTRUCCIONES UNIVERSITARIAS**

OBRA: Ampliación de las capacidades de las áreas de ensayos biológicos del ICIVET - Litoral

PLANO: FOTOS EDIFICACION EXISTENTE

INSTITUTO: FACULTAD DE CIENCIAS VETERINARIAS

EXPEDIENTE: N° 627.461

RESPONSABLE PROYECTO: DIRECCION DE CONSTRUCCIONES

archivo:

FECHA:

ESCALA:
1:50

reemplaza plano:

PLANO N°:

ARCHIVO N°:

El proyecto cumple con la Ley N° 22.431; Decreto 914/97 y Art. 1° de la Ley 25.573.

EXIST_01

SECTOR 2 EXISTENTE ANTECEDENTE

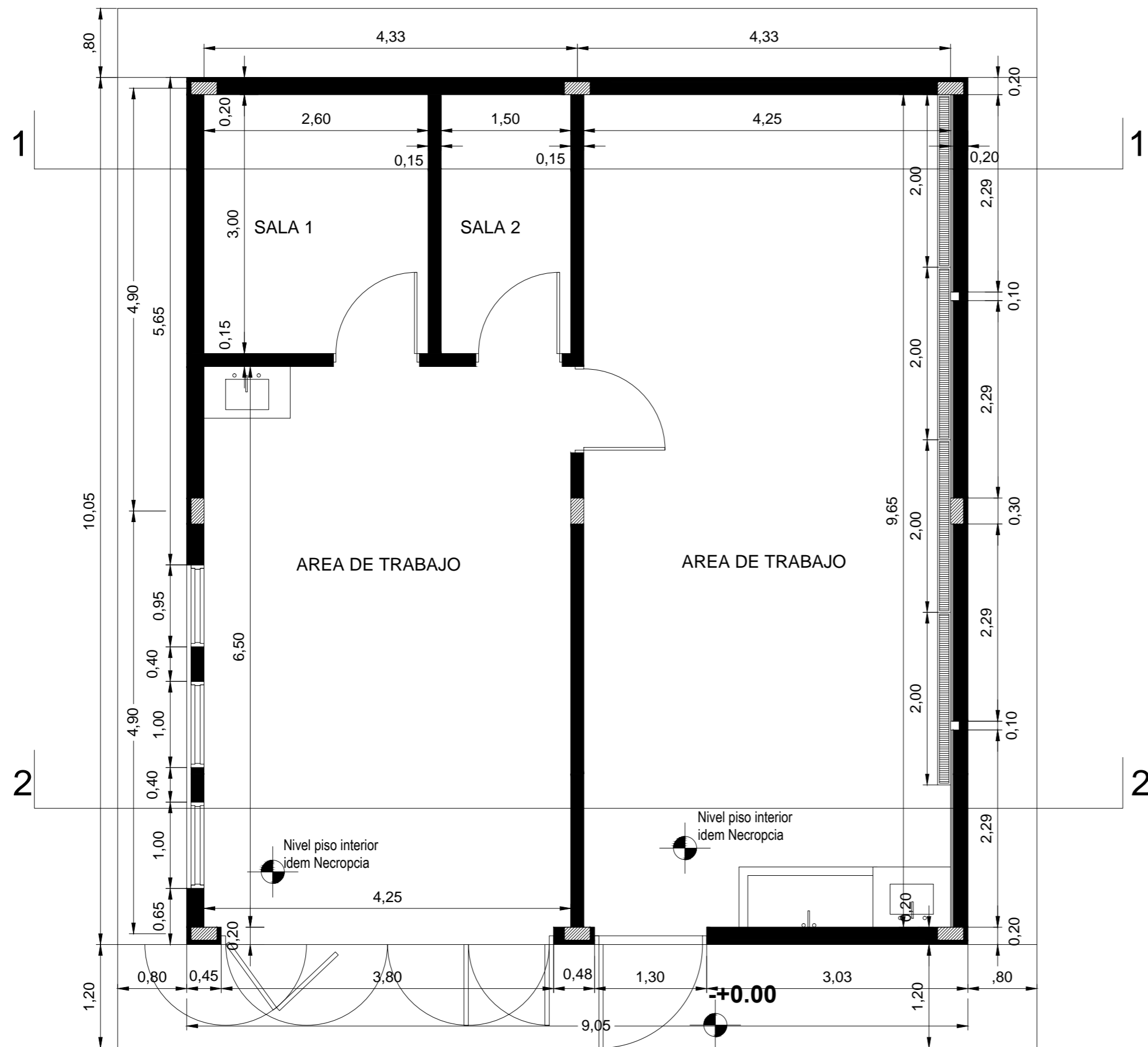

PLANTA

NOTA: TODAS LAS MEDIDAS SE VERIFICARAN EN OBRA

UNIVERSIDAD NACIONAL DEL LITORAL
DIRECCION DE CONSTRUCCIONES UNIVERSITARIAS

OBRA: Ampliación de las capacidades de las áreas de ensayos biológicos del ICIVET - Litoral

PLANO: PLANTA ACOTADA **-EXISTENTE-**

INSTITUTO: FACULTAD DE CIENCIAS VETERINARIAS

EXPEDIENTE: N° 627.461

RESPONSABLE PROYECTO: DIRECCION DE CONSTRUCCIONES

archivo:

FECHA:

ESCALA:
1:50

reemplaza plano:

PLANO N°:
EXIST_02

ARCHIVO N°:

El proyecto cumple con la Ley N° 22.431; Decreto 914/97 y Art. 1° de la Ley 25.573.

SECTOR 2 EXISTENTE ANTECEDENTE

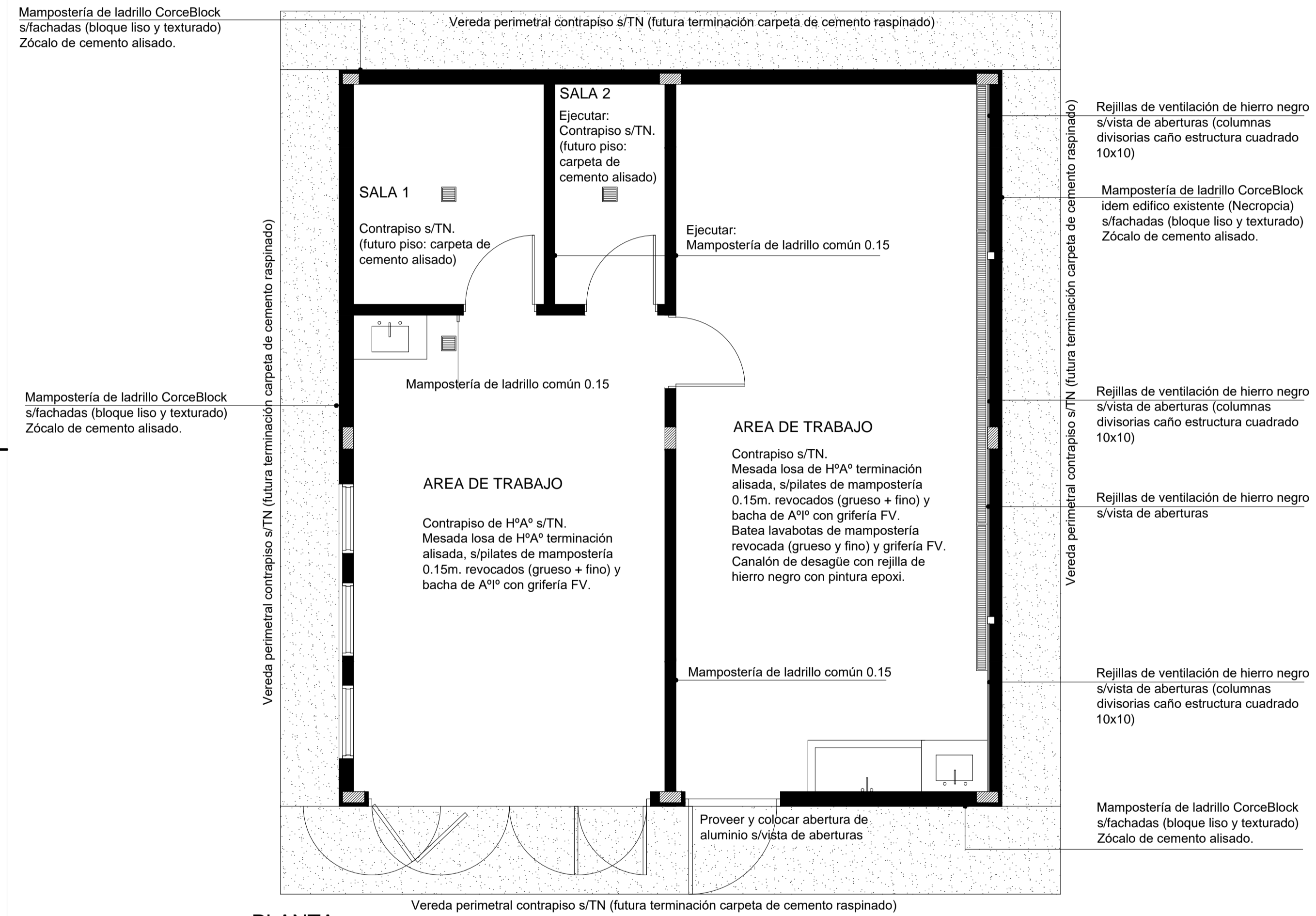

PLANTA

NOTA: TODAS LAS MEDIDAS SE VERIFICARAN EN OBRA

UNIVERSIDAD NACIONAL DEL LITORAL
DIRECCION DE CONSTRUCCIONES UNIVERSITARIAS

OBRA: Ampliación de las capacidades de las áreas de ensayos biológicos del ICIVET - Litoral

PLANO: PLANTA CON ESPECIFICACIONES TECNICAS **-EXISTENTE-**

INSTITUTO: FACULTAD DE CIENCIAS VETERINARIAS

EXPEDIENTE: N° 627.461

RESPONSABLE PROYECTO: DIRECCION DE CONSTRUCCIONES

archivo:

FECHA:

ESCALA:

reemplaza plano:

PLANO N°:

ARCHIVO N°:

El proyecto cumple con la Ley N° 22.431; Decreto 914/97 y Art. 1° de la Ley 25.573.

EXIST_03

SECTOR 2 EXISTENTE ANTECEDENTE

C: columna de H⁹A⁹

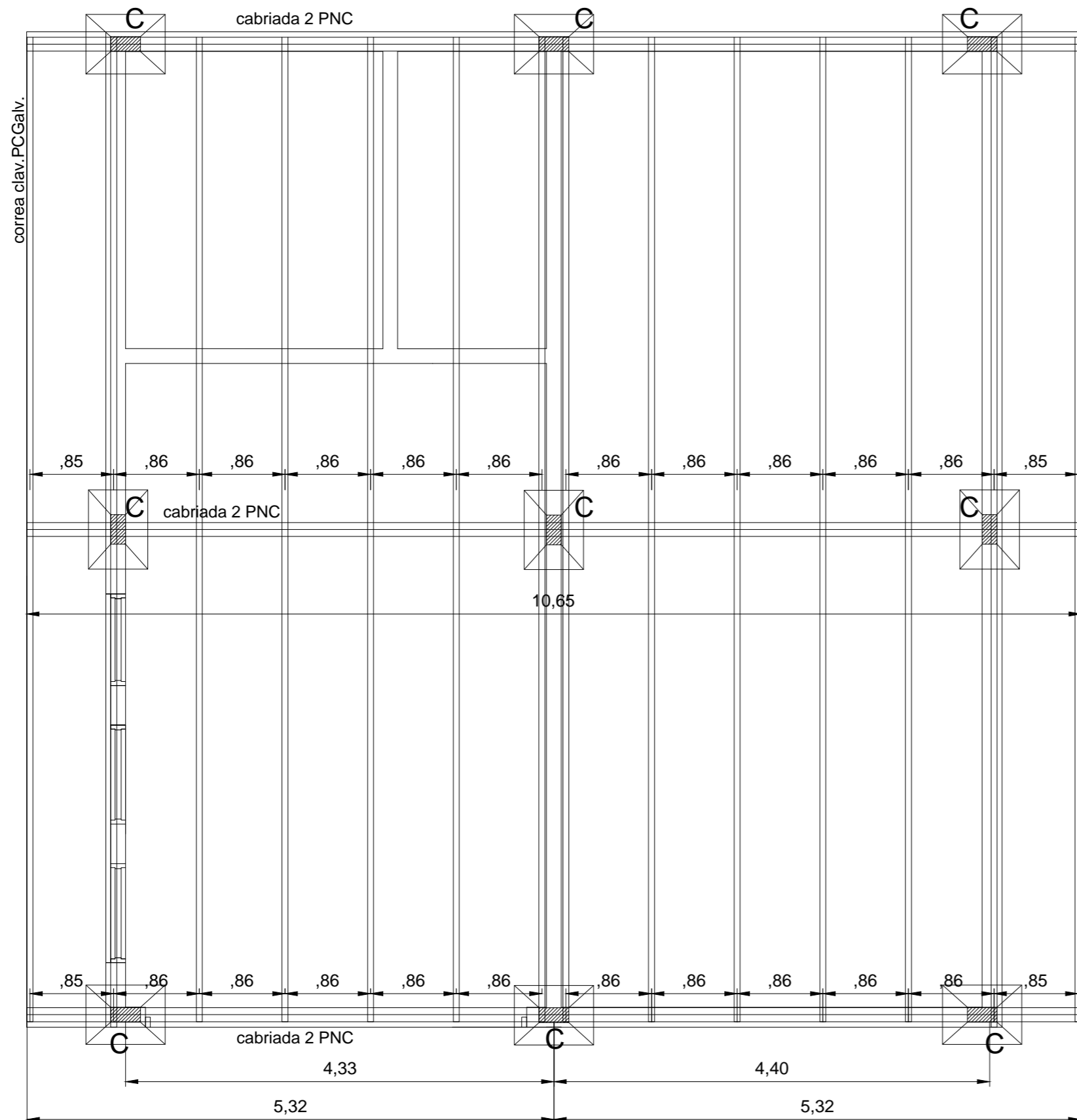

PLANTA DE ESQUEMA ESTRUCTURA

NOTA: TODAS LAS MEDIDAS SE VERIFICARAN EN OBRA

UNIVERSIDAD NACIONAL DEL LITORAL
DIRECCION DE CONSTRUCCIONES UNIVERSITARIAS

OBRA: Ampliación de las capacidades de las áreas de ensayos biológicos del ICIVET - Litoral

PLANO: PLANTA ESQUEMA DE ESTRUCTURA **-EXISTENTE-**

INSTITUTO: FACULTAD DE CIENCIAS VETERINARIAS

EXPEDIENTE: N°627.461

RESPONSABLE PROYECTO: DIRECCION DE CONSTRUCCIONES

archivo:

FECHA:

ESCALA:
1:50

reemplaza plano:

PLANO N°:

ARCHIVO N°:

El proyecto cumple con la Ley N° 22.431; Decreto 914/97 y Art. 1° de la Ley 25.573.

EXIST._04

**SECTOR 2
EXISTENTE
ANTECEDENTE**

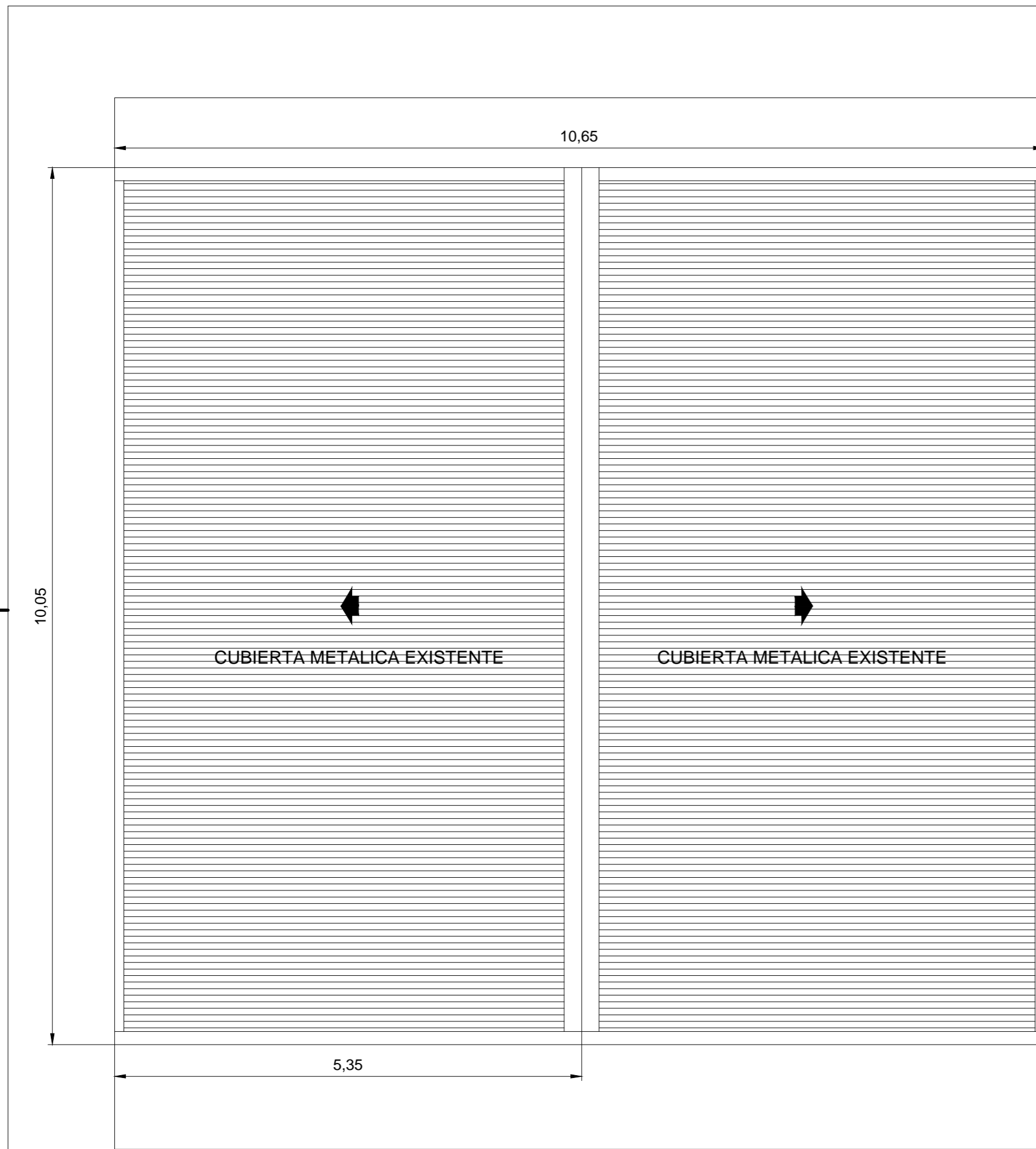

PLANTA DE TECHOS

NOTA: TODAS LAS MEDIDAS SE VERIFICARAN EN OBRA

UNIVERSIDAD NACIONAL DEL LITORAL
DIRECCION DE CONSTRUCCIONES UNIVERSITARIAS

OBRA: Ampliación de las capacidades de las áreas de ensayos biológicos del ICIVET - Litoral

PLANO: PLANTA DE TECHOS **-EXISTENTE-**

INSTITUTO: FACULTAD DE CIENCIAS VETERINARIAS

EXPEDIENTE: N° 627.461

RESPONSABLE PROYECTO: DIRECCION DE CONSTRUCCIONES

archivo:

FECHA:

ESCALA:
1:50

reemplaza plano:

PLANO N°:

ARCHIVO N°:

El proyecto cumple con la Ley N° 22.431; Decreto 914/97 y Art. 1° de la Ley 25.573.

EXIST._05

SECTOR 2 EXISTENTE ANTECEDENTE

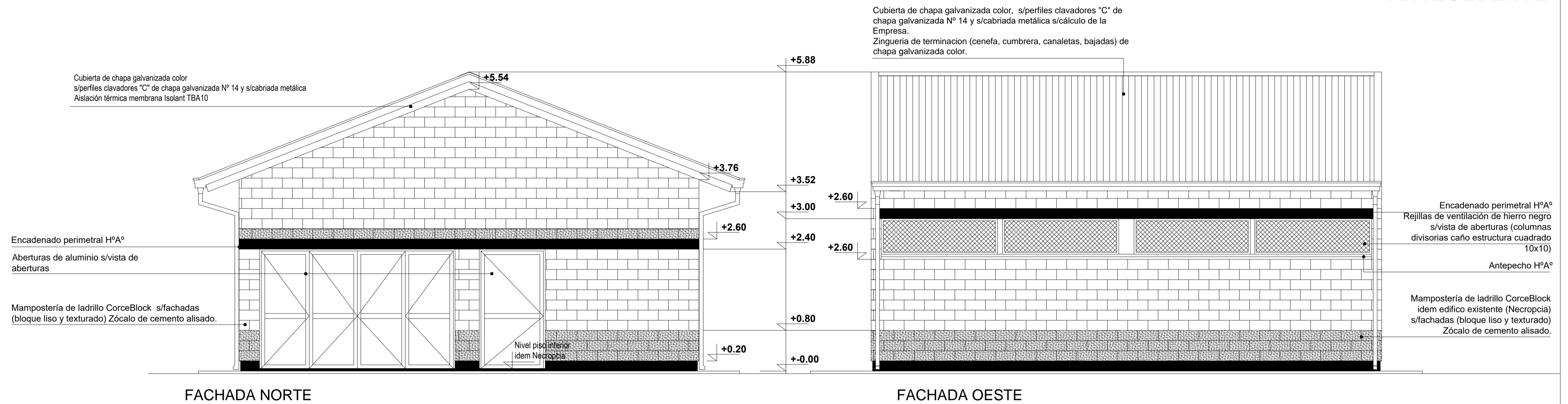

NOTA: TODAS LAS MEDIDAS SE VERIFICARAN EN OBRA

UNIVERSIDAD NACIONAL DEL LITORAL
DIRECCION DE CONSTRUCCIONES UNIVERSITARIAS

OBRA: Ampliación de las capacidades de las áreas de ensayos biológicos del ICIVET - Litoral

PLANO: FACHADA NORTE Y OESTE **-EXISTENTE-**

INSTITUTO: FACULTAD DE CIENCIAS VETERINARIAS

EXPEDIENTE: N° 627.461

RESPONSABLE PROYECTO: DIRECCION DE CONSTRUCCIONES

archivo:

FECHA:

ESCALA:
1:50

reemplaza plano:

PLANO N°:

ARCHIVO N°:

El proyecto cumple con la Ley N° 22.431; Decreto 914/97 y Art. 1° de la Ley 25.573.

EXIST_06

**SECTOR 2
EXISTENTE
ANTECEDENTE**

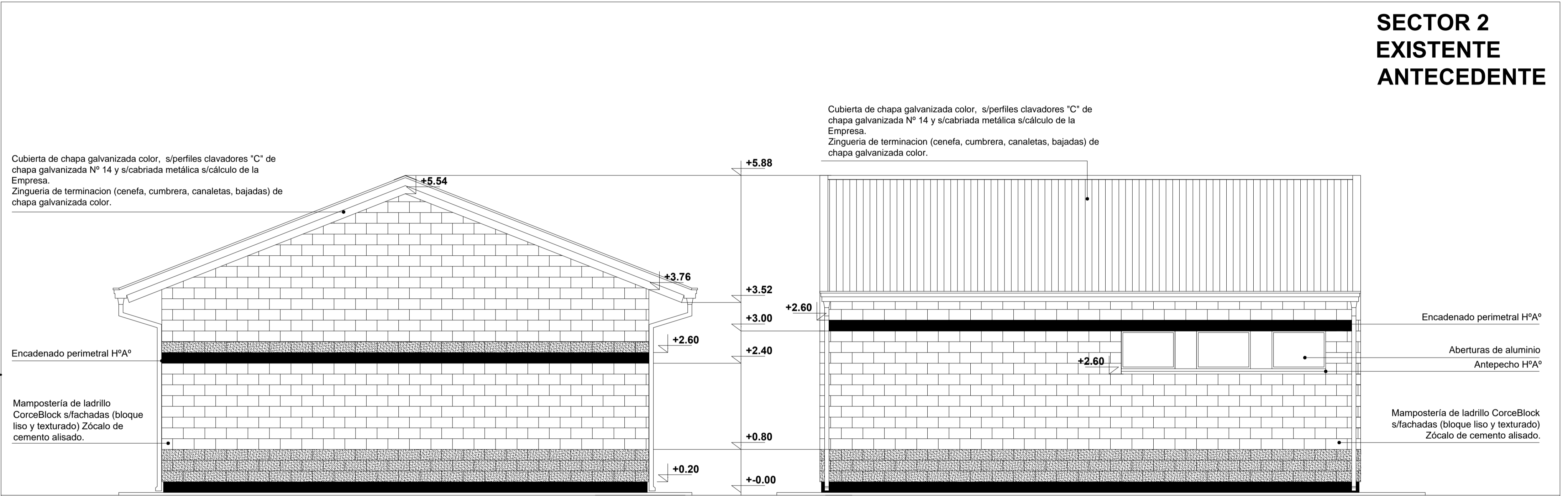

NOTA: TODAS LAS MEDIDAS SE VERIFICARAN EN OBRA

UNIVERSIDAD NACIONAL DEL LITORAL
DIRECCION DE CONSTRUCCIONES UNIVERSITARIAS

OBRA: Ampliación de las capacidades de las áreas de ensayos biológicos del ICIVET - Litoral

PLANO: FACHADA SUR Y ESTE **-EXISTENTE-**

INSTITUTO: FACULTAD DE CIENCIAS VETERINARIAS EXPEDIENTE: N° 627.461

RESPONSABLE PROYECTO: DIRECCION DE CONSTRUCCIONES	archivo:	FECHA:	ESCALA:
	reemplaza plano:	PLANO N°:	ARCHIVO N°:
El proyecto cumple con la Ley N° 22.431; Decreto 914/97 y Art. 1° de la Ley 25.573.		EXIST_07	

SECTOR 2 EXISTENTE ANTECEDENTE

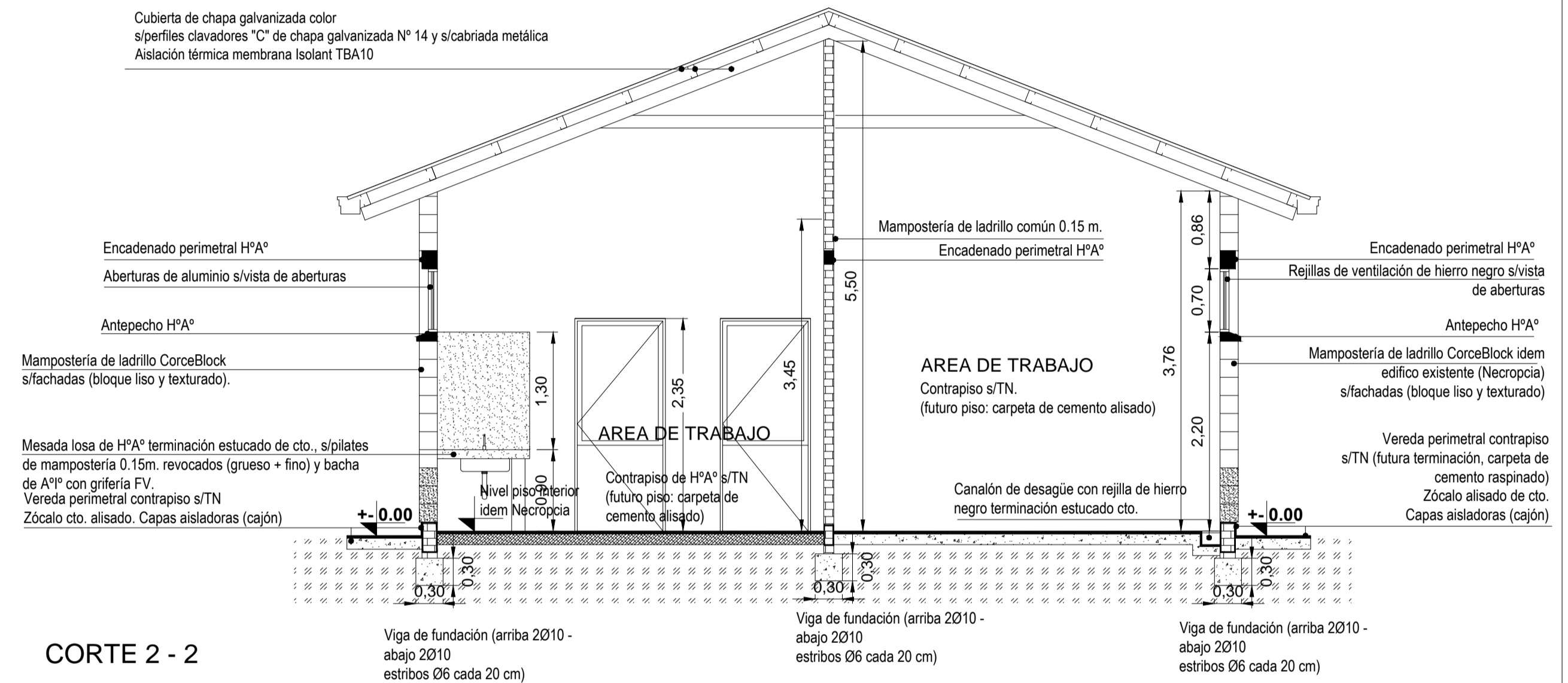
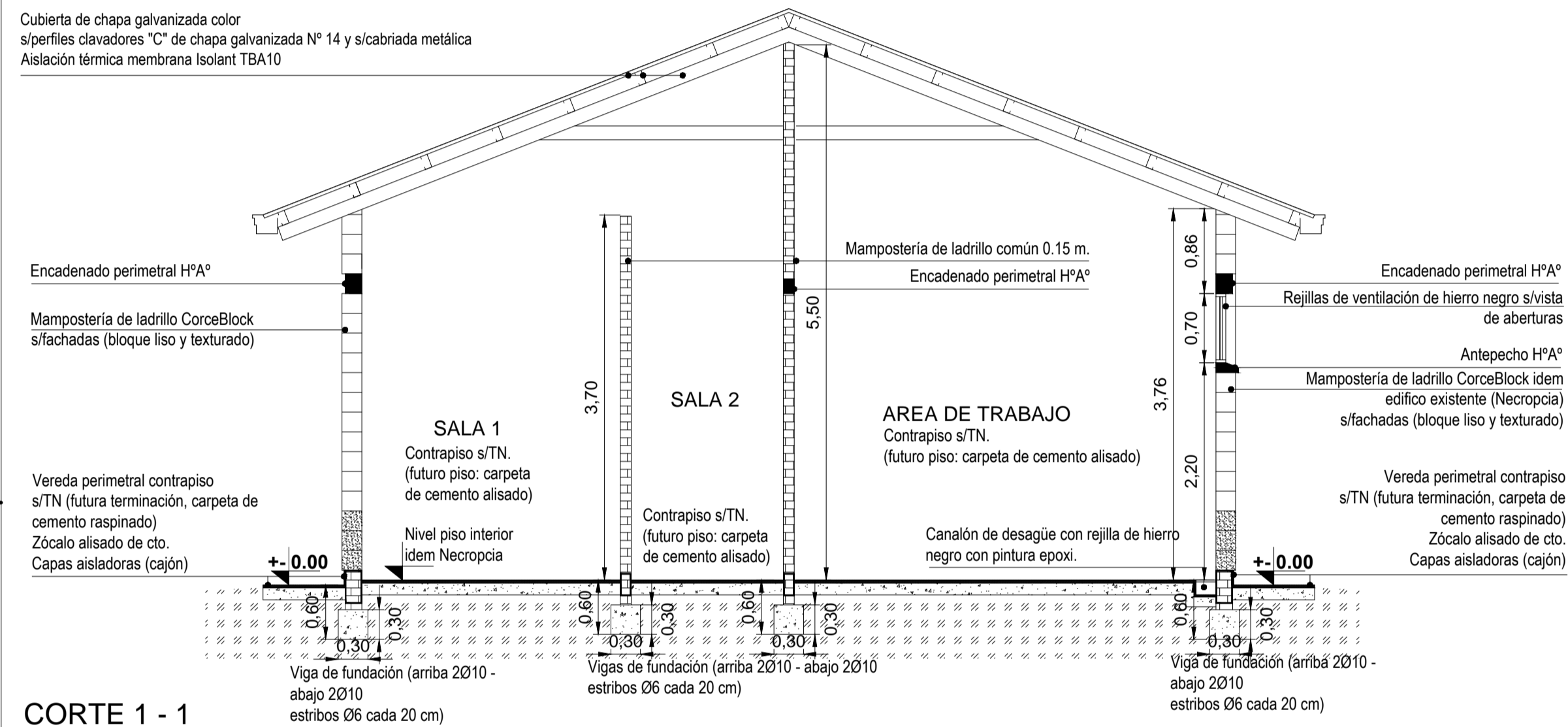

NOTA: TODAS LAS MEDIDAS SE VERIFICARAN EN OBRA

UNIVERSIDAD NACIONAL DEL LITORAL
DIRECCION DE CONSTRUCCIONES UNIVERSITARIAS

OBRA: Ampliación de las capacidades de las áreas de ensayos biológicos del ICIVET - Litoral

PLANO: CORTE 1-1 y 2-2 **-EXISTENTE-**

INSTITUTO: FACULTAD DE CIENCIAS VETERINARIAS

EXPEDIENTE: N° 627.461

RESPONSABLE PROYECTO: DIRECCION DE CONSTRUCCIONES

archivo:

FECHA:

ESCALA:

reemplaza plano:

PLANO N°:

ARCHIVO N°:

El proyecto cumple con la Ley N° 22.431; Decreto 914/97 y Art. 1° de la Ley 25.573.

EXIST_08

SECTOR 2 EXISTENTE ANTECEDENTE

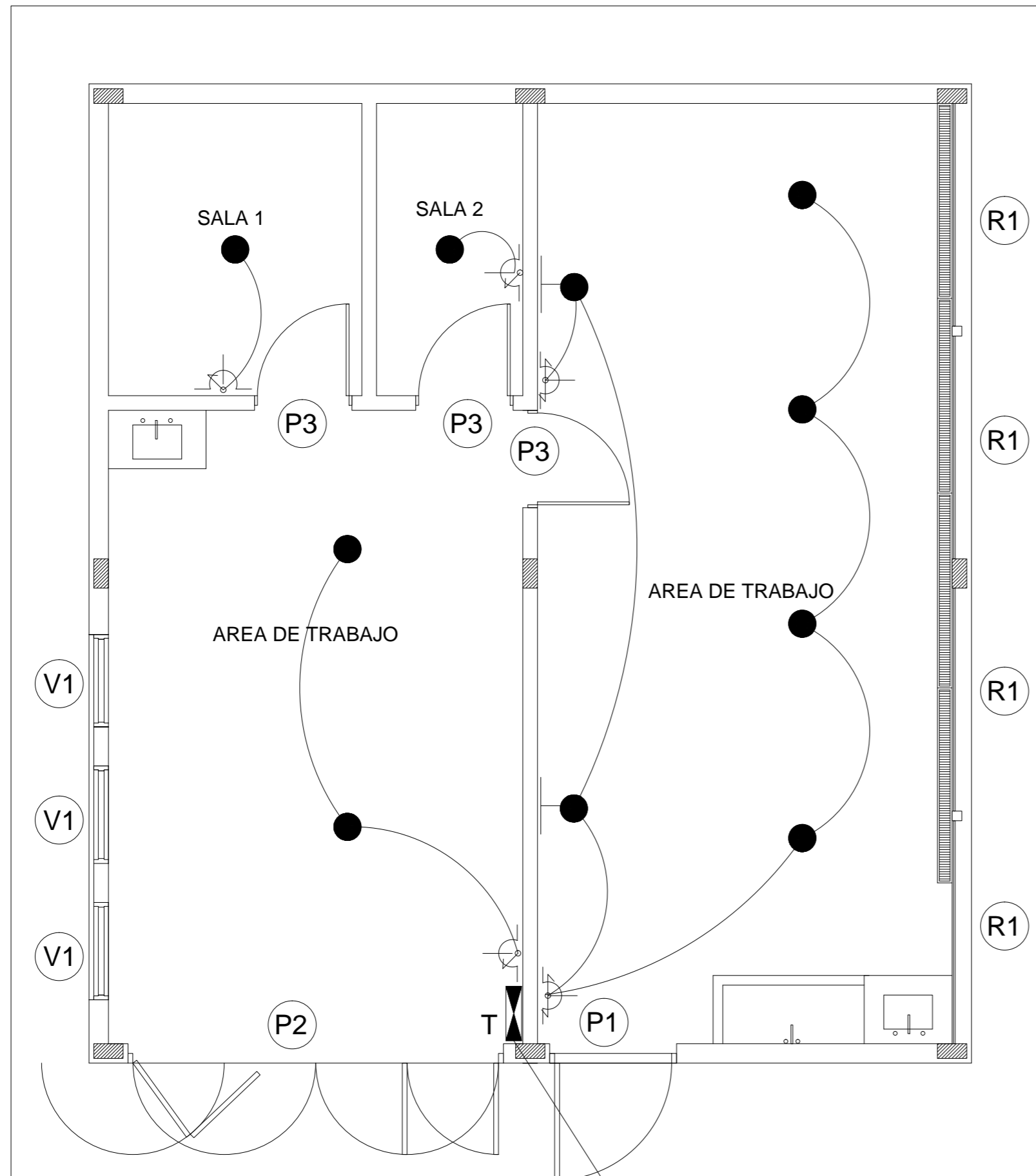

PLANTA DE ESQUEMA ELECTRICA
UBICACION DE ABERTURAS

NOTA: TODAS LAS MEDIDAS SE VERIFICARAN EN OBRA

UNIVERSIDAD NACIONAL DEL LITORAL
DIRECCION DE CONSTRUCCIONES UNIVERSITARIAS

OBRA: Ampliación de las capacidades de las áreas de ensayos biológicos del ICIVET - Litoral

PLANO: PLANTA DENOMINACION ABERTURAS Y ESQUEMA ELECTRICIDAD **-EXISTENTE-**

INSTITUTO: FACULTAD DE CIENCIAS VETERINARIAS

EXPEDIENTE: N° 627.461

RESPONSABLE PROYECTO: DIRECCION DE CONSTRUCCIONES

archivo:

FECHA:

ESCALA:
1:50

reemplaza plano:

PLANO N°:

ARCHIVO N°:

El proyecto cumple con la Ley N° 22.431; Decreto 914/97 y Art. 1° de la Ley 25.573.

EXIST_09

SECTOR 2 EXISTENTE ANTECEDENTE

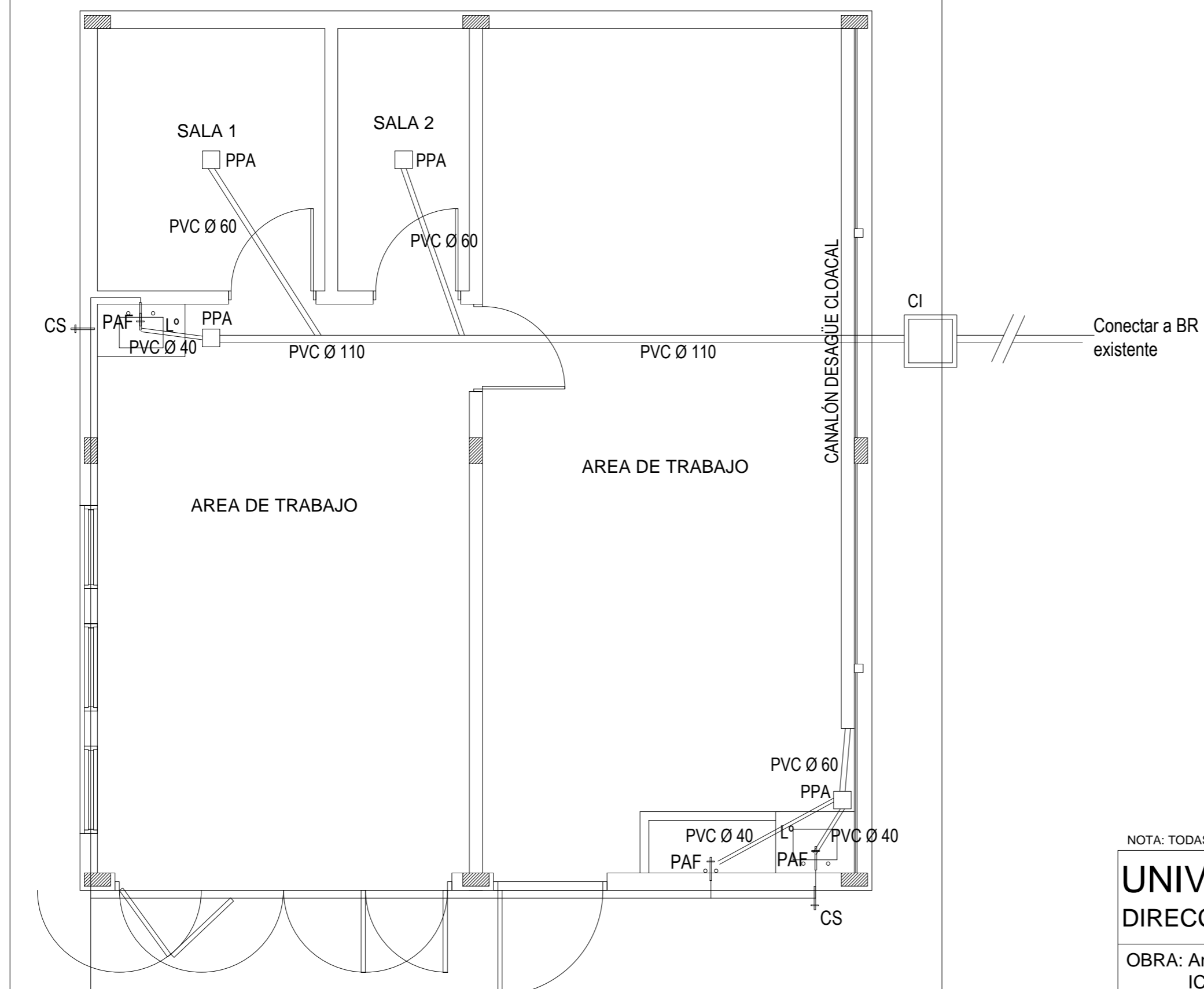

Conexion a caño de agua potable existente en verda perimetral-

PLANTA DE ESQUEMA DE AGUA FRIA Y DESAGÜE CLOACAL

NOTA: TODAS LAS MEDIDAS SE VERIFICARAN EN OBRA

UNIVERSIDAD NACIONAL DEL LITORAL			
DIRECCION DE CONSTRUCCIONES UNIVERSITARIAS			
OBRA: Ampliación de las capacidades de las áreas de ensayos biológicos del ICIVET - Litoral			
PLANO: PLANTA ESQUEMA AGUA FRIA Y DESAGÜE CLOACAL -EXISTENTE-			
INSTITUTO: FACULTAD DE CIENCIAS VETERINARIAS		EXPEDIENTE: N° 627.461	
RESPONSABLE PROYECTO: DIRECCION DE CONSTRUCCIONES	archivo:	FECHA:	ESCALA: 1:50
	reemplaza plano:	PLANO N°: EXIST_10	ARCHIVO N°:
El proyecto cumple con la Ley N° 22.431; Decreto 914/97 y Art. 1° de la Ley 25.573.			

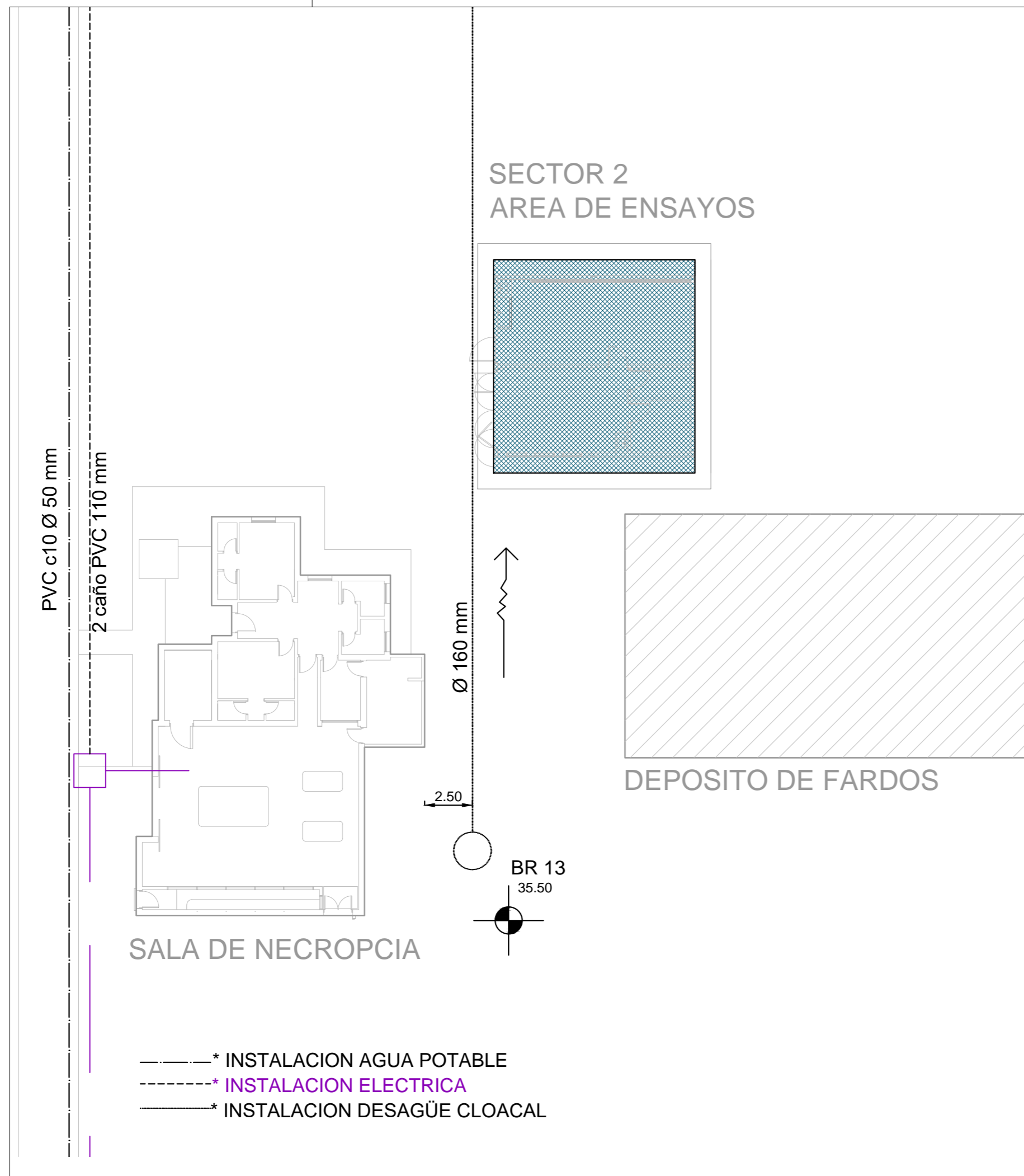

NOTA: TODAS LAS MEDIDAS SE VERIFICARAN EN OBRA

UNIVERSIDAD NACIONAL DEL LITORAL
DIRECCION DE CONSTRUCCIONES UNIVERSITARIAS

OBRA: Ampliación de las capacidades de las áreas de ensayos biológicos del ICIVET - Litoral

PLANO: REDES DE INSTALACIONES **-EXISTENTE-**

INSTITUTO: FACULTAD DE CIENCIAS VETERINARIAS

EXPEDIENTE: N° 627.461

RESPONSABLE PROYECTO: DIRECCION DE CONSTRUCCIONES

archivo:

FECHA:

ESCALA:
GRAFICA

reemplaza plano:

PLANO N°:

ARCHIVO N°:

El proyecto cumple con la Ley N° 22.431; Decreto 914/97 y Art. 1° de la Ley 25.573.

EXIST_11

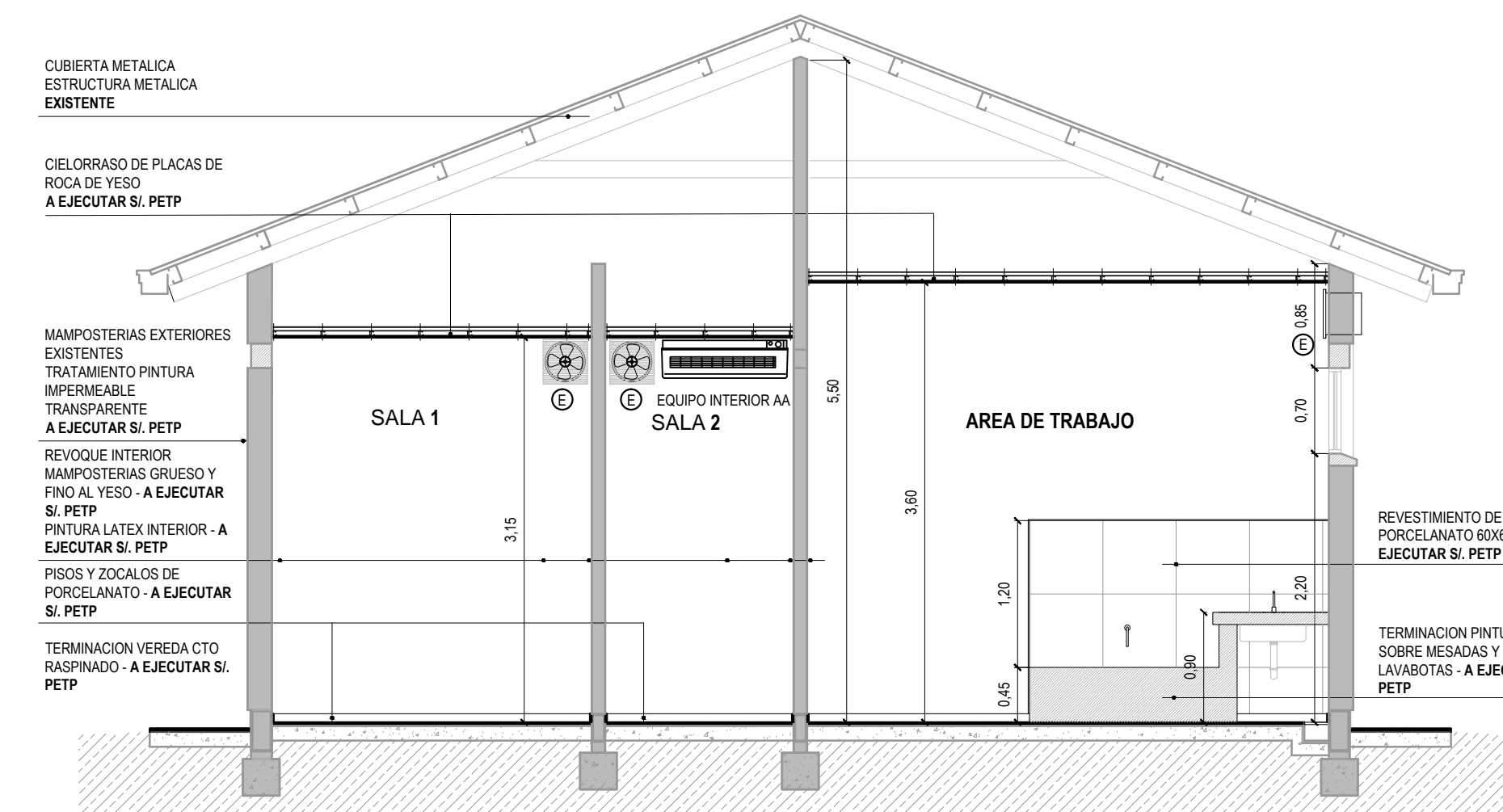
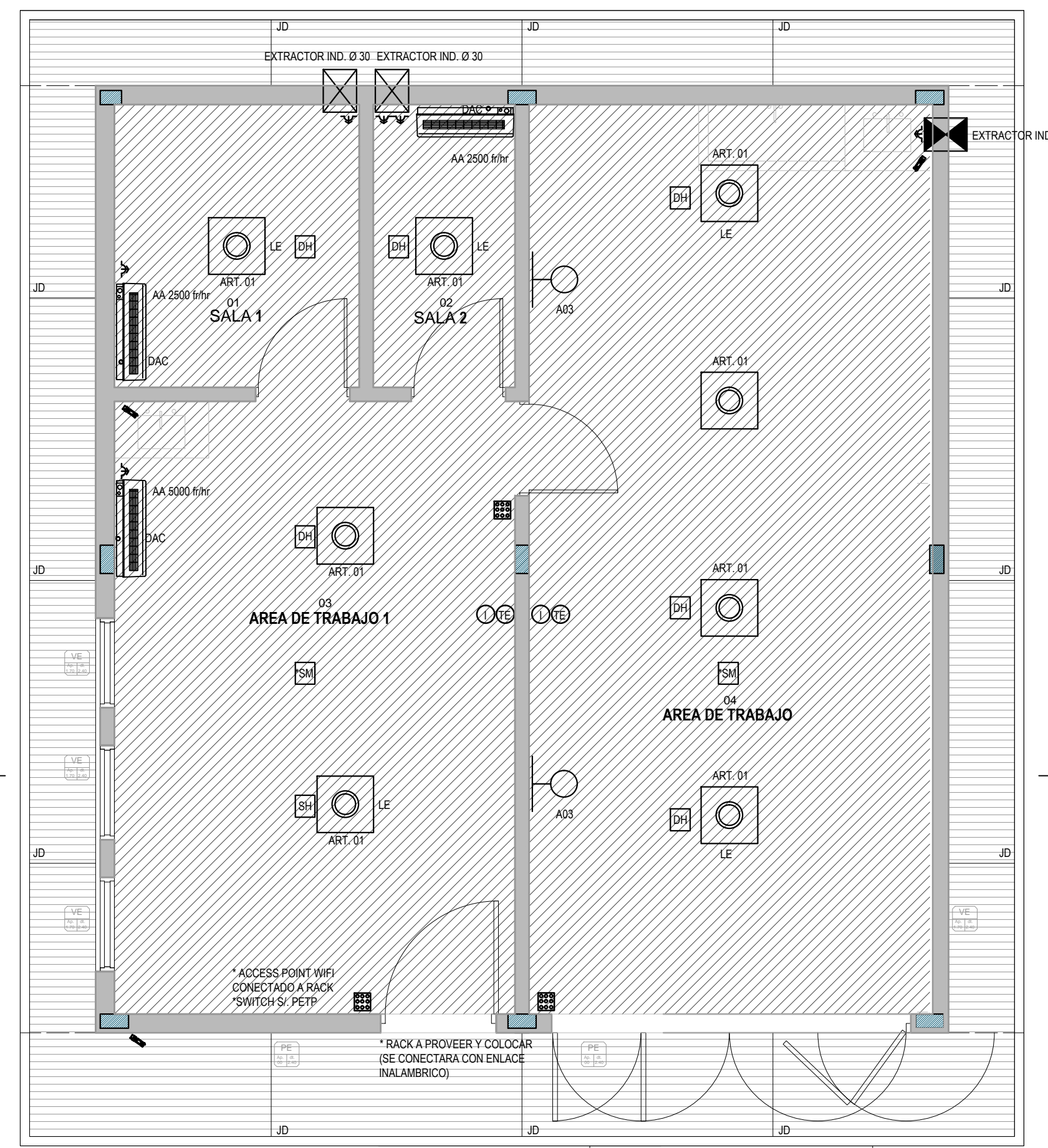
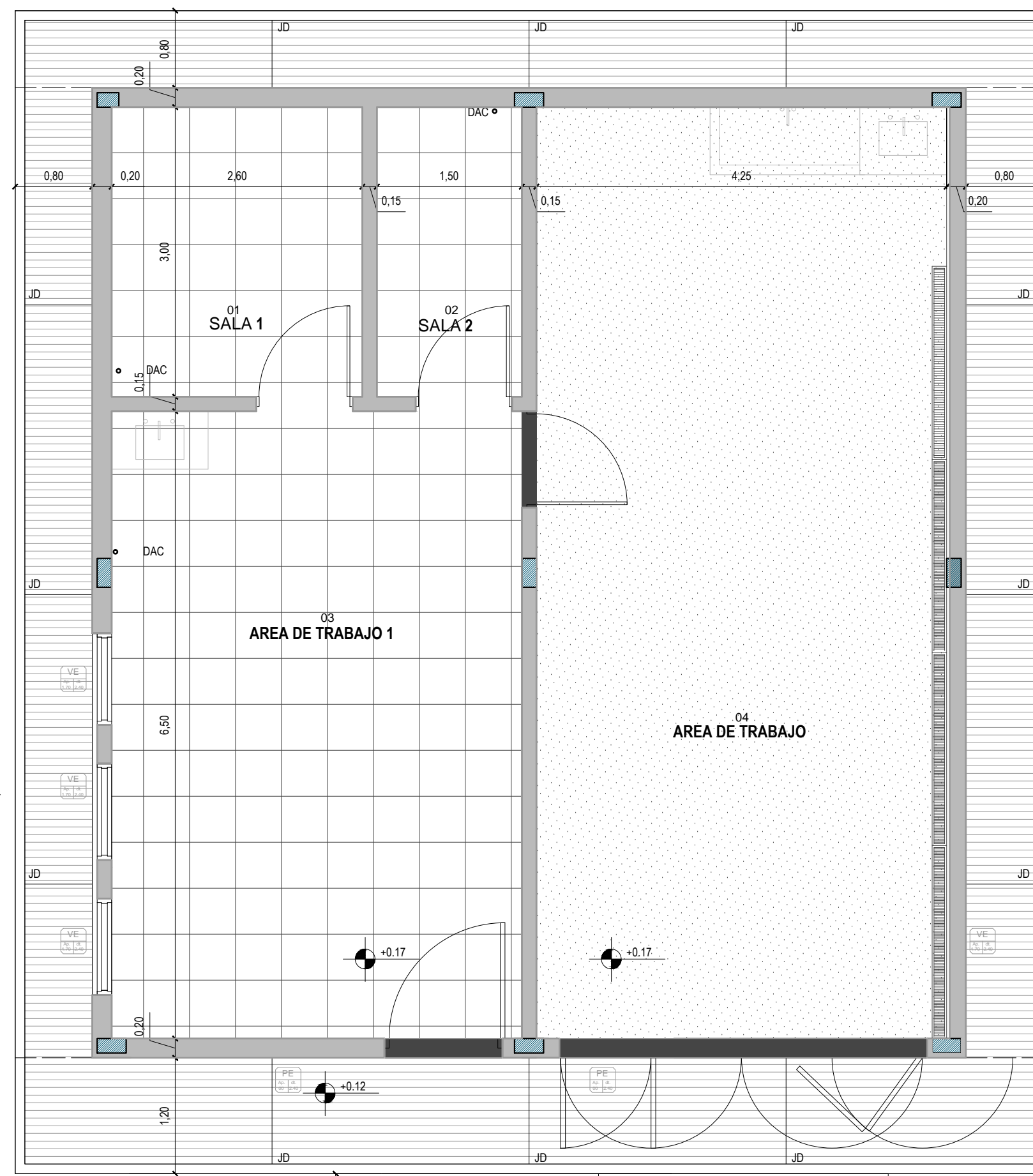

PLANTA A EJECUTAR PISOS

PLANTA A EJECUTAR CIELORASOS E INSTALACIONES

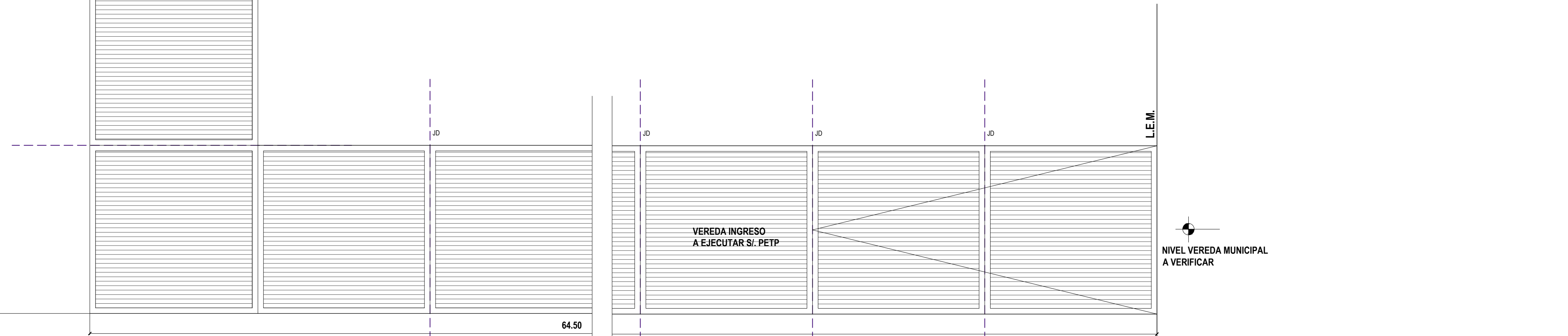
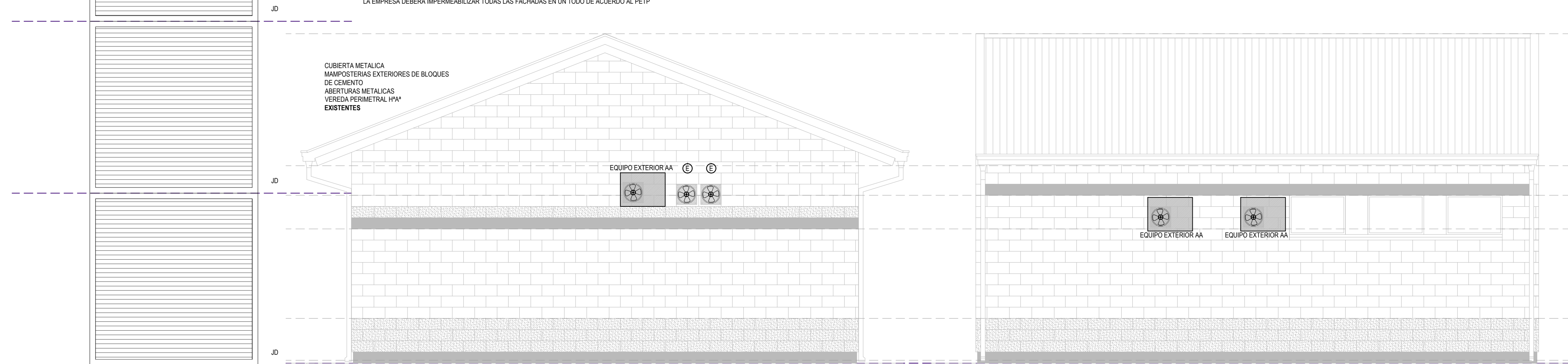
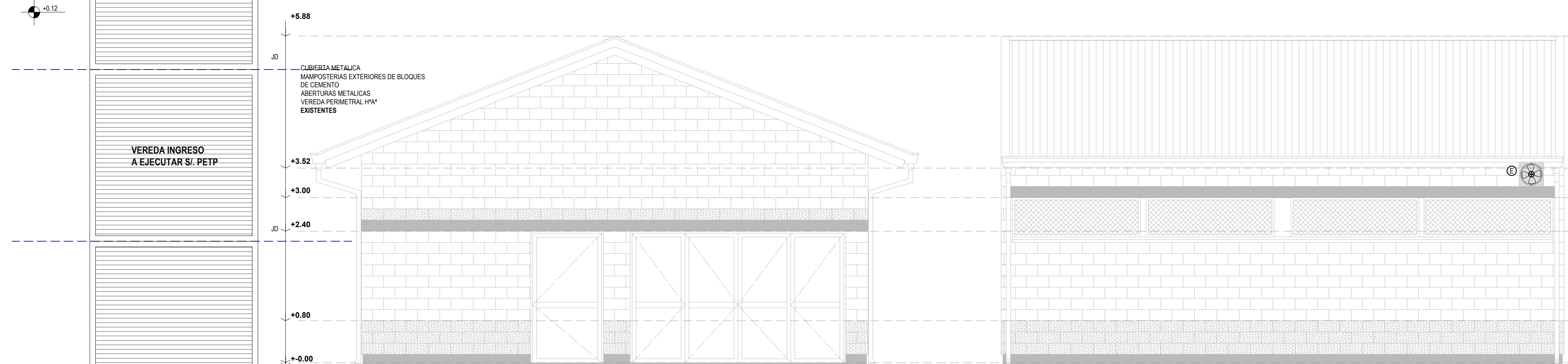

IMPORTANTE:
 LAS MAMPONERIAS EXISTENTES E INTERIORES, CUBIERTAS, CONTRAPISOS, INSTALACIONES DE AGUA, CLIMATIZACION Y ELECTRICIDAD SON EXISTENTES. LA EMPRESA DEBERA EJECUTAR CIELORASOS DE PLACAS DE PISO Y ZOCALOS DE PORCELANATO EN SALA 1, SALA 2 Y AREA DE TRABAJO 1. DE CEMENTO ALISADO LLAMADO MECANICO EN AREA DE TRABAJO, INCLUIDO ZOCALOS Y DE CEMENTO TERMINACION RASPADO EN VEREDAS INTERIORES. REVESTIMIENTO SOBRE MESADES Y PULSA TRIPLES PARA EQUIPO EN MESADES DE BANCOS Y MAMPONERIAS. PINTURAS EN MAMPONERIAS Y CIELORASOS E IMPERMEABILIZACION DE FACHADAS SI PETP.
 LAS INSTALACIONES ELECTRICAS SON EXISTENTES. EN ESTA ETAPA SE DEBERAN PROVEER Y COLOCAR ARTIFACTOS DE ILUMINACION, EXTRACCIONES Y EQUIPOS DE AIRE ACONDICIONADO. LA RED DE ABASTECIMIENTO EXISTENTE DE CALCALIA PARA FALLES EFECTOS EN ETAPAS ANTERIORES.
 SE EJECUTARAN CABLEARIAS Y CAJAS PARA FUTURAS CONEXIONES DE CORRIENTES DEBILES (TELEFONIA, INTERNET, CAMARAS DE VIGILANCIA Y SENSORES).

- REFERENCIAS**
- MAMPONERIAS EXISTENTES
 - ESTRUCTURAS "PA" EXISTENTES
 - ABERTURAS EXISTENTES
 - SOLAS DE CEMENTO ALISADO - A EJECUTAR SI PETP
 - PISOS Y ZOCALOS DE PORCELANATO - A EJECUTAR SI PETP
 - PISOS Y ZOCALOS DE CEMENTO ALISADO - A EJECUTAR SI PETP
 - CONTRAPISO EXISTENTE - TERMINACION CEMENTO RASPADO - A EJECUTAR SI PETP
 - CONTRAPISO "HT" CON TERMINACION DE CEMENTO RASPADO - A EJECUTAR
 - CIELORASO DE PLACAS DE PISO - A EJECUTAR SI PETP
 - * TODOS LOS CONTRAPISOS SON EXISTENTES
- INSTALACIONES**
- SE DEBERAN PROVEER Y COLOCAR EQUIPOS DE AIRE ACONDICIONADO TIPO SPLIT CON SUS RESPECTIVOS TOMACORRIENTES SI PETP. LOS DESAGUES DE AGUA DE CONDENSADO SE CONECTARAN A LAS PLETAS DE PANTO EXISTENTES EN CIELORALES.
 - SE INCLUIRA LA PROVISION Y COLOCACION DE EXTRACCIONES SI PETP
 - ART 01 - LUMINARIA A PROVEER Y COLOCAR SI PETP
 - ART 03 - LUMINARIA A PROVEER Y COLOCAR SI PETP
 - ARTIFACTO LUZ EMERGENCIA - A PROVEER Y COLOCAR SI PETP
 - DETECTOR DE HUMO - A PROVEER Y COLOCAR SI PETP
 - "SM" SENSOR DE MOVIMIENTO - A PROVEER Y COLOCAR SI PETP
 - BOCA PARA INTERNET / TELEFONIA
 - CAMARAS CCTV
 - CONTROL DE ACCESO / ALARMA - SI PETP
 - * SE PROVEERAN Y COLOCARAN ACCESS POINT WIFI
 - BANCOS, SWITCHES, SENSORES DNE EN LOCALS
 - ADICIONADO EN PETP
 - DAC - RESERVA DE AGUA DE CONDENSADO - SI PETP

NOTA: TODAS LAS MEDIDAS SE VERIFICARAN EN OBRA
UNIVERSIDAD NACIONAL DEL LITORAL
 DIRECCION DE CONSTRUCCIONES UNIVERSITARIAS
 OBRA: AMPLIACION Y TERMINACIONES CENTRO DE MEDICINA COMPARADA
 PLANO: SECTOR 2 "BOXES AREA DE TRABAJO" Y SECTOR 3 "VEREDA DE CONEXION"

INSTITUTO: ICIVet LITORAL	ARCHIVO	REEMP: PLANO
RESPONSABLE PROYECTO: DIRECCION DE CONSTRUCCIONES	FECHA:	ESCALA: 1:50
	PLANO N°:	EXPEDIENTE N°:
	SECTOR 2/3	REC-1063438-21
	AR01	

El proyecto cumple con la Ley N° 22.431; Decreto 91497 y Art. 1° de la Ley 25.573.